



Plano Nacional de Adaptação
à Mudança do Clima

El proceso de Monitoreo y Evaluación de la Adaptación al Cambio Climático en Brasil

Taller Monitoreo y Evaluación de Políticas Climáticas em América Latina

16-18 abril 2018

Ciudad de México

Ministério do
Meio Ambiente





Agenda

- **Brasil - Monitoreo e Evaluación del Plan Nacional de Adaptación**
 - ¿Qué estamos haciendo?
 - Primer Informe de M&E
 - ¿Dónde queremos llegar?
 - Desafíos y Próximos Pasos



¿Qué estamos haciendo?

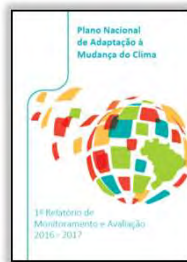
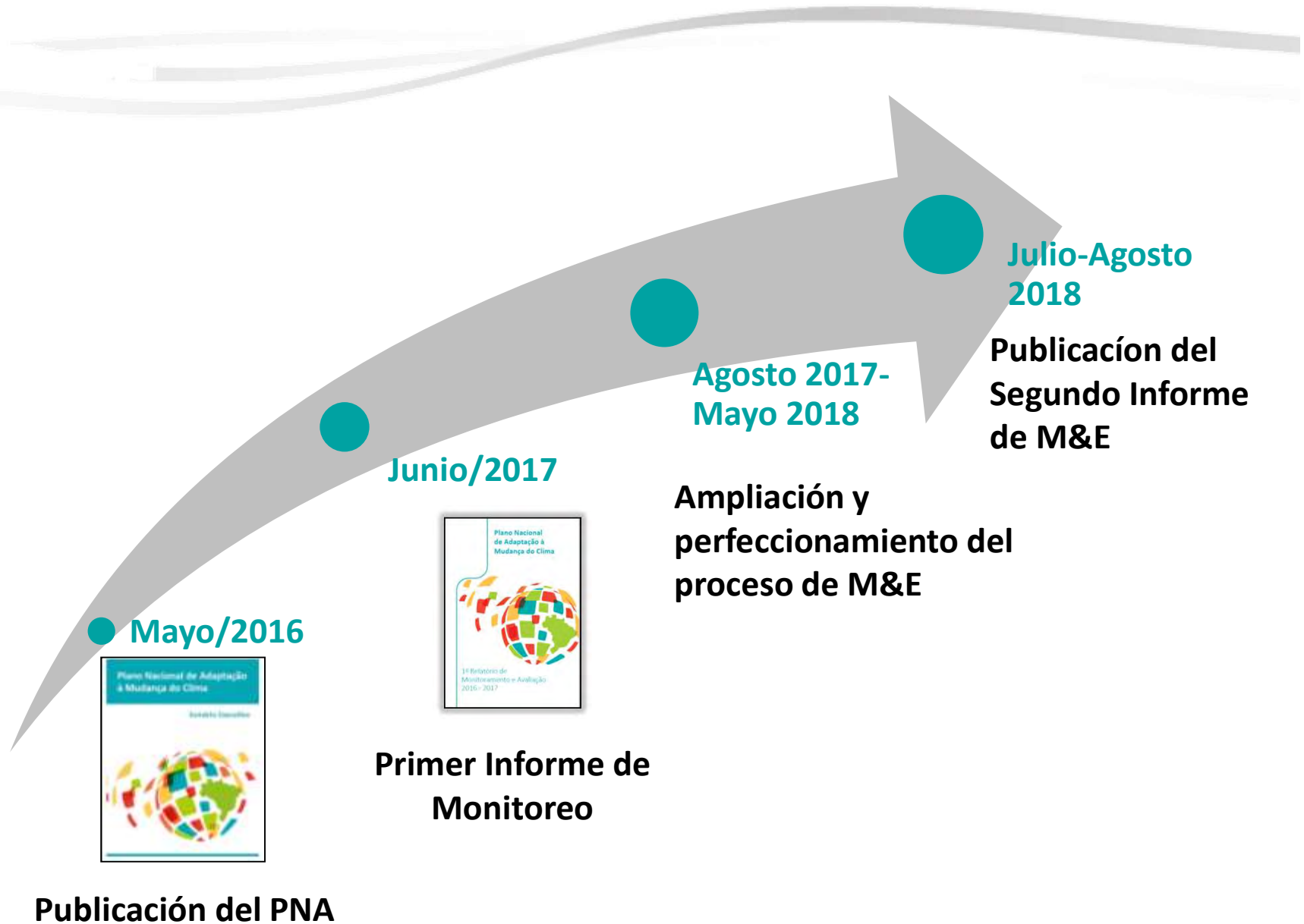



Primer Informe de M&E

Principales Características:

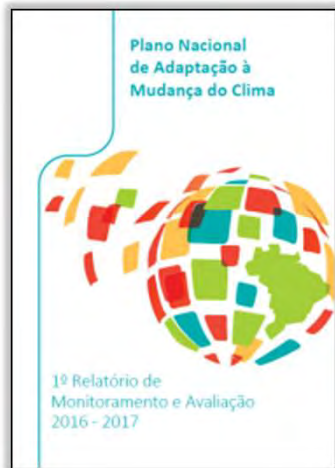

- ✓ **Coordinación:** Ministerio de Medio Ambiente
- ✓ **Monitoreo de Proceso:**
 - ✓ Evaluación de la implementación de las metas
 - ✓ Identificación de acciones implementadas por socios de gobierno en el marco de las directrices NAP
 - ✓ Identificación de sinergias con otras políticas nacionales y marcos internacionales (ie.: los Objetivos de Desarrollo Sostenible, Marco de Sendai)
 - ✓ Ensayo de recolección de información sobre adaptación realizada por el sector privado



Primer Informe de M&E

Tarjetas de recolección de información:

Estratégia	
Instituição Responsável:	
Instituições Colaboradoras:	
Técnico Responsável:	
e-mail:	
Telefone de contato:	

CONTEXTO:
(Breve relato das principais ocorrências do período – máximo 2 parágrafos)

II - Resumo dos aspectos quantitativos do Monitoramento & Avaliação

1. Metas¹

1.1 Nº de metas previstas	
1.2 Nº de metas implementadas	
1.3 Nº de metas com implementação iniciada	

2. Diretrizes

2.1 Nº de diretrizes previstas	
2.2 Nº de diretrizes implementadas	
2.3 Nº de diretrizes com implementação iniciada	

Diretriz	Objetivo do PNA Vinculado	Iniciativas/Ações realizadas	Instituição implementadora	Objetivo do ODS Vinculado	Outros Protocolos Internacionais ou Políticas Nacionais vinculados:	Situação	Comentários
1. Promover a articulação federativa entre as três esferas de governo visando à atuação cooperativa na redução da vulnerabilidade à mudança do clima por meio do planejamento e gestão interfederativos entre municípios e estados, em especial das funções públicas de interesse comum em regiões metropolitanas e aglomerações urbanas.	<input type="checkbox"/> Obj 1: Produção e Gestão do Conhecimento <input type="checkbox"/> Obj 2: Coordenação e cooperação institucional	Ação 1 - Descrição de ações/iniciativas que contribuem para o seguimento da diretriz	Departamento/Secretaria /Órgão responsável pela implementação da ação.	Identificar dentro do conjunto dos Objetivos de Desenvolvimento Sustentável a qual a ação/iniciativa se vincula. Caso não haja, utilizar N/A.	Caso haja, identificar a vinculação da ação/ iniciativa com outro Protocolo Internacional (Nagoya, Sendai, etc)	Informar o estágio da diretriz: <input type="checkbox"/> com alguma ação iniciada/ <input type="checkbox"/> sem ação realizada	
		Ação 2 - Descrição de ações/ iniciativas que contribuem para o seguimento da diretriz				Informar o estágio da diretriz: <input type="checkbox"/> com alguma ação iniciada/ <input type="checkbox"/> sem ação realizada	

Monitoramento Qualitativo das Metas

Metas	Objetivo do PNA Vinculado	Iniciativas/Ações realizadas	Instituição implementadora	Objetivo do ODS Vinculado	Outros Protocolos Internacionais ou Políticas Nacionais vinculados	Situação	Comentários
I. Estratégias de medidas de Adaptação baseada em Ecossistemas em áreas de risco a eventos extremos e outros impactos da mudança do clima elaborada.	<input type="checkbox"/> Obj 1: Produção e Gestão do Conhecimento <input type="checkbox"/> Obj 2: Coordenação e cooperação institucional <input type="checkbox"/> Obj 3: Medidas de Adaptação e redução do risco climático	Iniciativa/Ação 1 – que contribui para a implementação da meta.	Departamento/Secretaria /Órgão responsável pelo cumprimento da etapa.	Identificar dentro do conjunto dos Objetivos de Desenvolvimento Sustentável a qual a ação/iniciativa se vincula. Caso não haja, utilizar N/A.	Caso haja, identificar a vinculação da ação/iniciativa com outro Protocolo Internacional (Nagoya, Sendai, etc) ou Política Nacional	Informar o estágio de execução da meta: <input type="checkbox"/> Iniciada <input type="checkbox"/> Não Iniciada <input type="checkbox"/> Finalizada	
		Iniciativa/Ação 1 – que contribui para a implementação da meta.	Departamento/Secretaria /Órgão responsável pelo cumprimento da etapa.	Identificar dentro do conjunto dos Objetivos de Desenvolvimento Sustentável a qual a ação/iniciativa se vincula. Caso não haja, utilizar N/A.	Caso haja, identificar a vinculação da ação/etapa com outro Protocolo Internacional (Nagoya, Sendai, etc) ou Política Nacional	Informar o estágio de execução da meta: <input type="checkbox"/> Iniciada <input type="checkbox"/> Não Iniciada <input type="checkbox"/> Finalizada	



Primer Informe de M&E



Resumen de los resultados:





¿Dónde queremos llegar?



- **Monitorear el alcance de las metas** propuestas;
- **Monitorear las directrices sectoriales** y las acciones de los gobiernos locales, sector privado y la sociedad;
- **Promover la retroalimentación para el mejoramiento de la política y de su gestión;**
- **Garantizar una amplia información** sobre las acciones de adaptación.

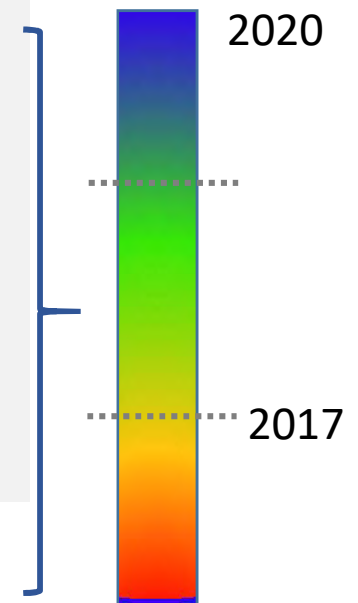

Grados de sofisticación del sistema de M&E



Desafíos y Próximos Pasos

Desarrollar Indicadores:

- Calidad del Plano (diseño de la política) (Ind. Proceso)
- Implementación (Ind. Proceso)
- Resultados (Ind. Resultado)
- Impactos (Ind. Resultado)

NDC

- desarrollar indicadores específicos
- Monitorear la implementación de los temas clave
- Apoyar la identificación de acciones para la elaboración de una estrategia de financiación

Recolección de información

- Ampliar el alcance de la recolección de información (gobierno federal, gobiernos locales, sector privado, sociedad);
- Mejorar el sistema de recolección y el flujo de información
- Aumentar el detalle de las informaciones



Planos Setoriais e Temáticos de Implementação

3. Critérios para Priorização

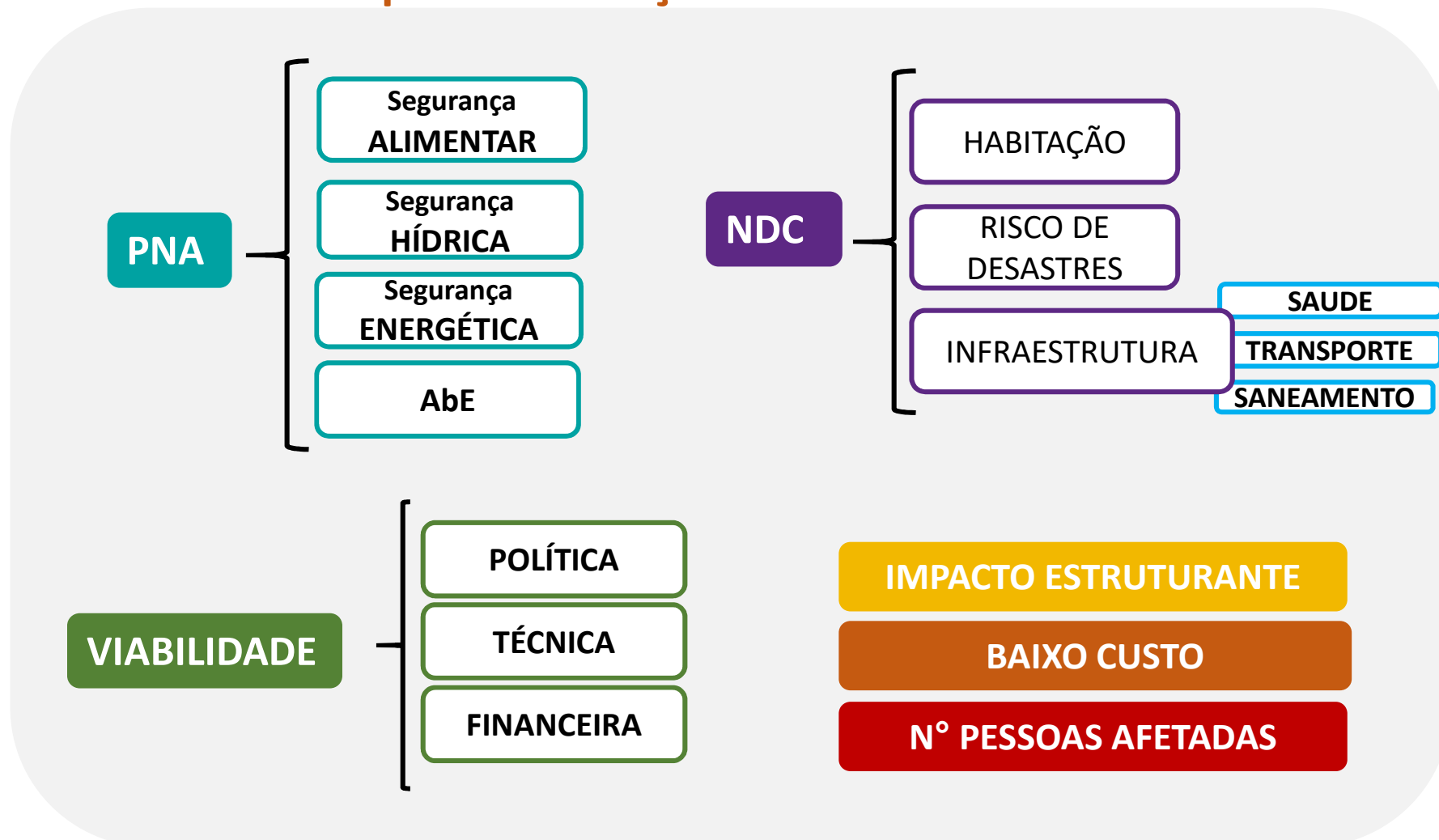



Planos Setoriais e Temáticos de Implementação

Plano de Implementação
Estratégia de [nome do setor ou tema]

Versão 1

Objetivo Transcrever o objetivo da estratégia setorial do Plano Nacional de Adaptação.

Metas	Objetivo do PNA Vinculado	Iniciativa	Responsável	Prazo	Ações	Riscos	Medida p/ redução do Risco	Valor Previsto	Fonte de recurso previsto	Programa ou iniciativa do PPA Vinculado	Objetivo do ODS Vinculado	Outros Protocolos Internacionais ou Políticas Nacionais vinculados
1. <i>Transcrever e enumerar o texto das metas</i>	<input type="checkbox"/> Obj 1: Produção e Gestão do Conhecimento <input type="checkbox"/> Obj 2: Coordenação e cooperação institucional <input type="checkbox"/> Obj 3: Medidas de Adaptação e redução do risco climático	<i>Etapa I para o cumprimento da meta.</i>	<i>Departamento/ Secretaria /Órgão responsável pelo cumprimento da meta.</i>	<i>Data máxima para a realização da etapa.</i>	<i>Descrição de ações para alcance da etapa (ação 1)</i>	<i>Identificar os riscos associados à organização institucional; engajamento de atores (alto nível, nível técnico, etc); recursos humanos; recursos orçamentários; infraestrutura física e de gestão; qualidade e efetividade da ação/etapa para alcance da ação. Caso não haja, utilizar N/A.</i>	<i>Medida proposta para redução do risco identificada. Caso não haja, utilizar N/A.</i>	<i>Valor previsto para implementação da ação.</i>	<i>Origem do recurso para implementação da ação/ tarefa (OGU, recurso externo, parceria, etc)</i>	<i>Identificar qual programa ou iniciativa fornece suporte à implementação da ação/ tarefa. Caso não haja, utilizar N/A.</i>	<i>Identificar dentro do conjunto dos Objetivos de Desenvolvimento Sustentável a qual a ação/etapa se vincula. Caso não haja, utilizar N/A.</i>	<i>Caso haja, identificar a vinculação da ação/etapa com outro Protocolo Internacional (Nagoya, Sendai, etc) ou Política Nacional</i>