



EUROCLIMA+

Componente Bosques, Biodiversidad y Ecosistemas (BBE)

Presentación del borrador de la Estrategia de Asistencia Técnica

Taller Valle de Bravo, México

16 de Enero del 2019



Proceso de la consultoría

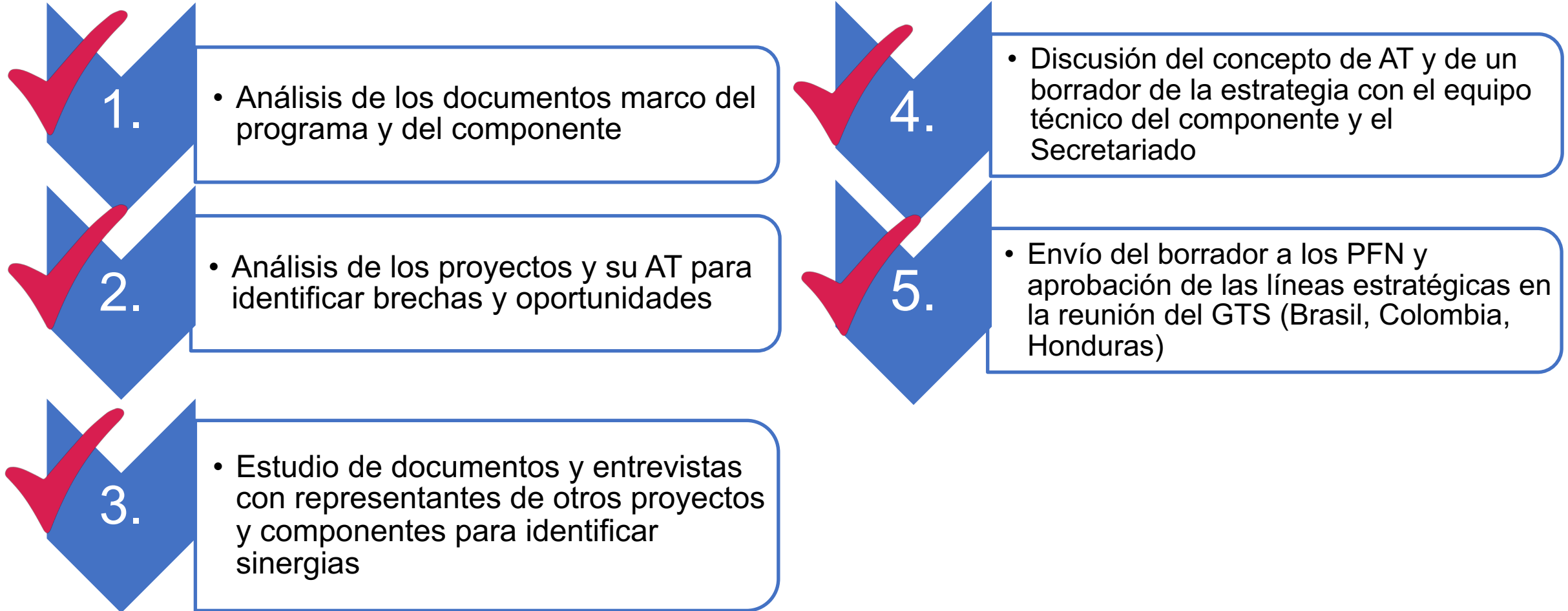

Asistencia Técnica

- Ampliar sus competencias individuales
- Contribuir a los procesos de desarrollo en su ambiente respectivo

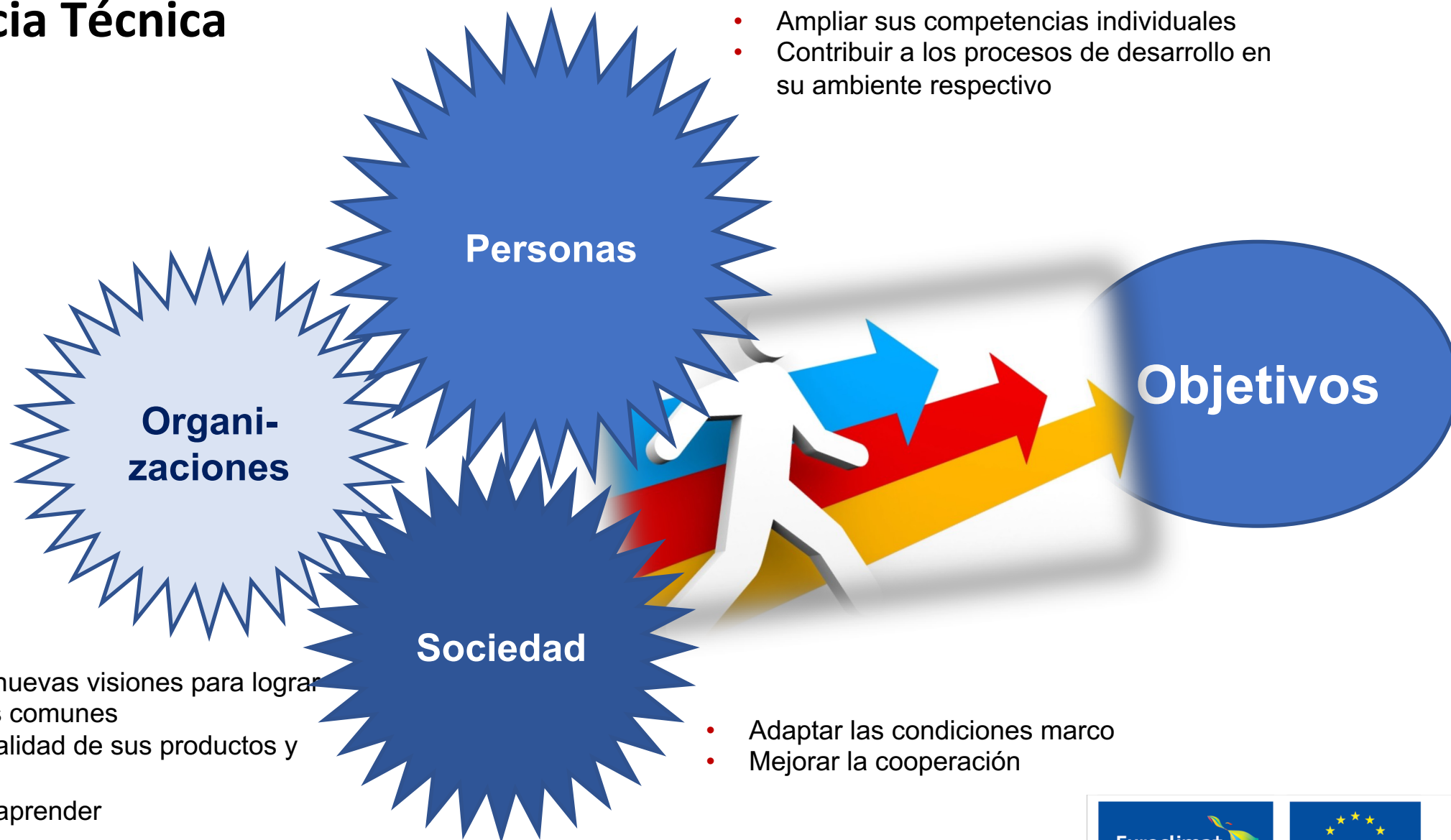

- Desarrollar nuevas visiones para lograr los objetivos comunes
- Mejorar la calidad de sus productos y servicios
- Aprender a aprender

- Adaptar las condiciones marco
- Mejorar la cooperación

Euroclima+



Financiado por
la Unión Europea

Asistencia Técnica

Modalidades

- Estudios/diagnósticos
- Capacitación a través de cursos para desarrollar competencias técnicas, gerenciales y de aprendizaje
- Peer-to-peer Learning (Intercambio de conocimientos/lecciones aprendidas y buenas prácticas) a través de diálogos, comunidades de práctica/de aprendizaje
- Asesoría para procesos (extensionismo, fortalecimiento institucional, gobernanza, etc.)

Componente BBE

Los países de AL han capitalizado experiencias de proyectos y buenas prácticas para mejorar sus capacidades (ej.: en lo que respecta a instituciones, políticas públicas, marco regulatorio) - para una mejor gestión de los bosques, la biodiversidad y los ecosistemas, de conformidad con los compromisos sectoriales relativos a las NDC.

Resultado 1

Proyectos innovadores que responden a los compromisos relativos a las NDC en el sector BBE han sido implementadas en países seleccionados a nivel nacional y multipaís

Resultado 2

Lecciones aprendidas y buenas practicas provenientes de las iniciativas BBE han sido compartidas entre los 18 países latinoamericanos

Resultado 3

Competencias individuales organizacionales para la gestión de procesos relacionados con las NDC en el sector BBE han sido reforzadas en 18 países de AL

**Asistencia Técnica
brindada por los
Proyectos**

**Asistencia Técnica
a nivel de
Componente**

Euroclima+



Financiado por
la Unión Europea



**Asistencia Técnica
brindada por los Proyectos**

- Planificación del uso del suelo/gestión colectiva del paisaje;
- Gestión de Áreas Protegidas;
- Manejo sostenible del bosque (productos maderables/no maderables, forestería y turismo comunitario) con enfoque de cadena de valor;
- Gestión del recurso agua con enfoque ecosistémico;
- Gobernanza;
- Mecanismos financieros/Incentivos;
- Procesos de investigación aplicada y monitoreo para la toma de decisiones.

Euroclima+



Financiado por
la Unión Europea



Los proyectos:

- impulsan desde el territorio el mejoramiento de cooperación y coordinación multiactor;
- aportan modelos, metodologías, experiencias para mejorar instrumentos políticos y regulatorios.

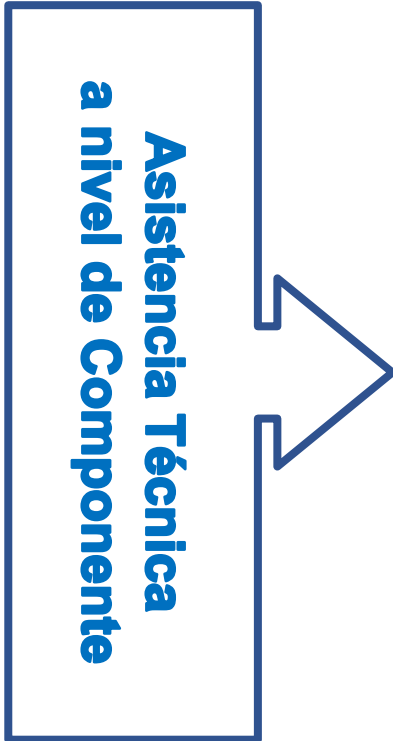

I.

Mejoramiento de la gobernanza para implementar medidas de adaptación/mitigación en el territorio

- Hacer diagnósticos del marco político y regulatorio para procesos seleccionados;
- Generar diálogo entre instituciones gubernamentales y no gubernamentales con el fin de incorporar conocimientos generados;
- Brindar asesoría técnica para la implementación de medidas específicas;
- Sistematizar y analizar las experiencias relacionadas con los mecanismos de gobernanza.
- Generar un proceso de reflexión entre los diferentes actores.
- Difundir las lecciones aprendidas y buenas prácticas.



Financiado por
la Unión Europea

R2

R3

II.

Facilitar acceso a fondos a nivel local para adaptación y mitigación ante los efectos del cambio climático

- Hay recursos, pero no llegan al territorio.
- Faltan mecanismos eficientes de canalización y capacidades de administración a nivel local.
- Los proyectos proponen mecanismos innovadores de financiamiento a nivel local.

Asistencia Técnica
a nivel de Componente

- Analizar experiencias exitosas de descentralización de fondos para adaptación y mitigación relacionados con bosques, biodiversidad y ecosistemas;
- Analizar mecanismos de financiamiento promovidos por los proyectos;
- Generar un debate entre actores vinculados con el componente;
- Proponer mejoras/cambios en los mecanismos nacionales de financiamiento/distribución de fondos.

Euroclima+



Financiado por
la Unión Europea

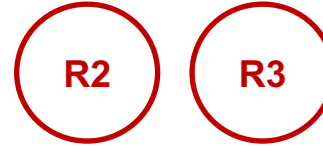

III. Inclusión de pueblos indígenas como principales guardianes de bosque en la implementación de las políticas, estrategias y planes vinculados con el ecosistema bosque

- El bosque es hábitat y medio de subsistencia para los pueblos indígenas.
- Hay amenazas de deforestación en TI por agentes externos.
- Las comunidades indígenas solicitan ser incorporadas en la implementación de las NDC.
- La mayoría de los proyectos trabajan con comunidades indígenas y generan mucha experiencia.

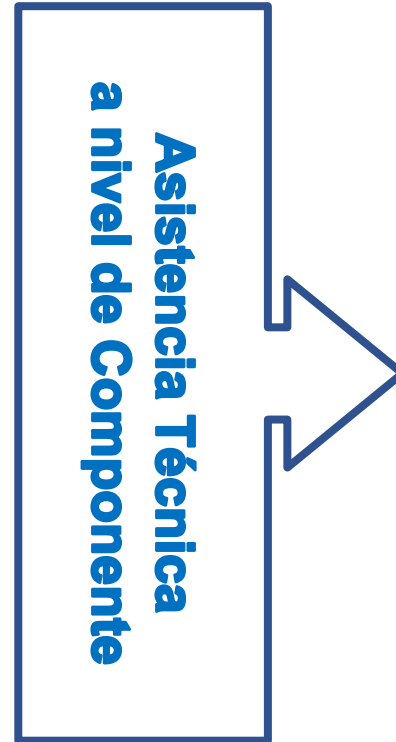

- Apoyar el intercambio de experiencias entre proyectos;
- Realizar un diagnóstico para documentar el nivel de inclusión de los pueblos indígenas en la formulación e implementación de las NDC (conocimientos ancestrales, acceso a financiación de servicios ecosistémicos, seguridad legal, consideración en políticas y su monitoreo/sistema de indicadores);
- Establecer diálogo entre comunidades indígenas y gobiernos nacionales/subnacionales para promover y proponer mecanismos de inclusión en la implementación de estrategias, políticas, planes relacionados con el bosque y el cambio climático y definir un Plan de Acción;
- Brindar asesoría técnica en el marco de medidas específicas.

IV.

Gestión de Conocimiento, comunicación y visibilidad

- Los proyectos generarán una gran riqueza de productos de conocimiento.
- Hay que asegurar acceso a estos productos y garantizar una alta calidad.
- Hay que canalizar productos hacia espacios de debate y toma de decisión.

**Asistencia Técnica
a nivel de Componente**

- Definir una estructura de gestión de conocimiento a nivel de componente, consensuada con las unidades responsables del programa EUROCLIMA+;
- Sistematizar y almacenar los productos de conocimiento generados;
- Identificar sinergias;
- Controlar la calidad de los productos generados en los proyectos y apoyar la preparación de publicaciones (velar por el diseño corporativo, etc.);
- Analizar las comunidades de prácticas ya existentes sobre los temas del componente BBE y generar espacios de cooperación mutua;
- Diseñar y/o moderar espacios de intercambio y análisis (webinarios, ferias, Comunidad de Práctica).



- Flexibilidad hacia demandas específicas desde los países
- Imprevistos

**Asistencia Técnica
a nivel de Componente**

V.

Estudios específicos para apoyar el logro del objetivo del componente y su seguimiento

- Elaborar estudios específicos y asesorar su proceso de capitalización, p.e. estudio comparativo sobre el uso de diferentes metodologías para medir el almacenamiento y la captación de carbono en el contexto de bosques diversos, cálculo de la contribución de los proyectos a los NDC, evaluaciones de servicios ecosistémicos, armonización de la metodología y recopilación de datos y su análisis, etc;
- Apoyar puntualmente la implementación de los proyectos en caso de necesidad;
- Apoyar el monitoreo y evaluación de las actividades a nivel del componente.



Financiado por
la Unión Europea

Siguientes pasos

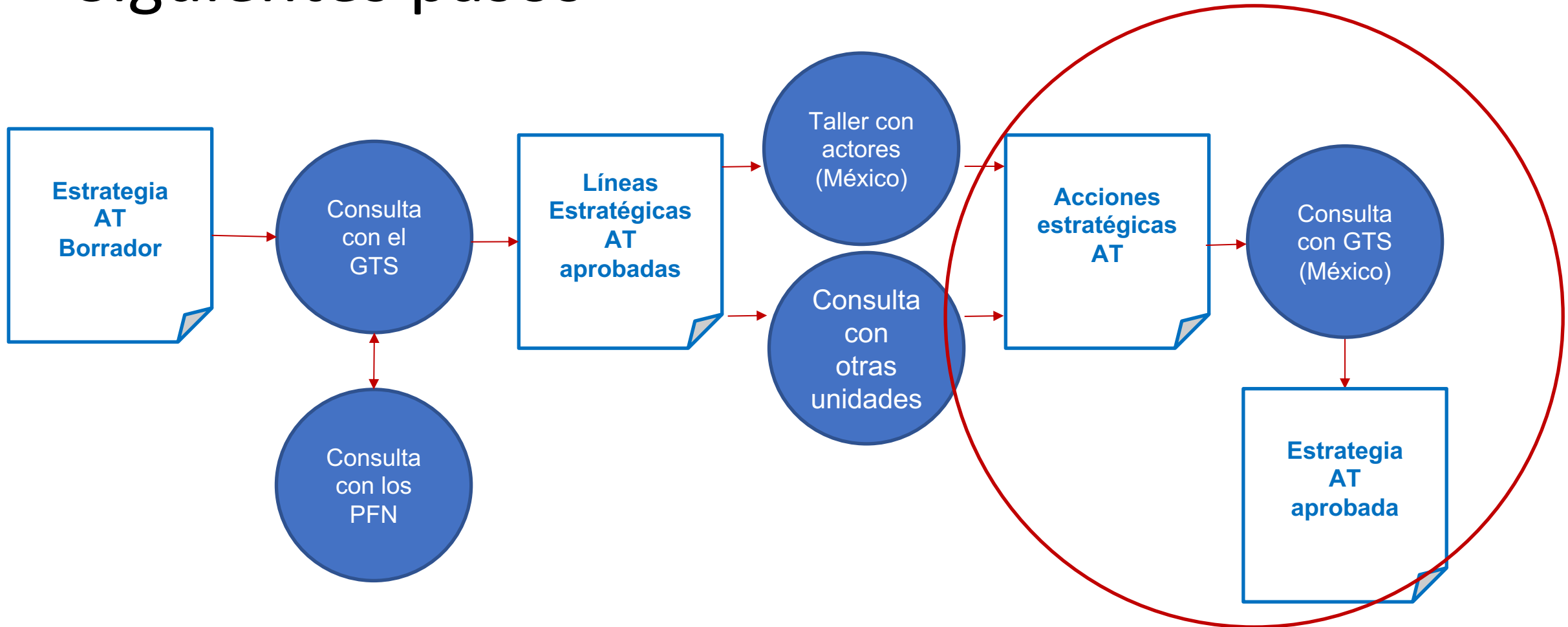

Criterios para la concretización de acciones

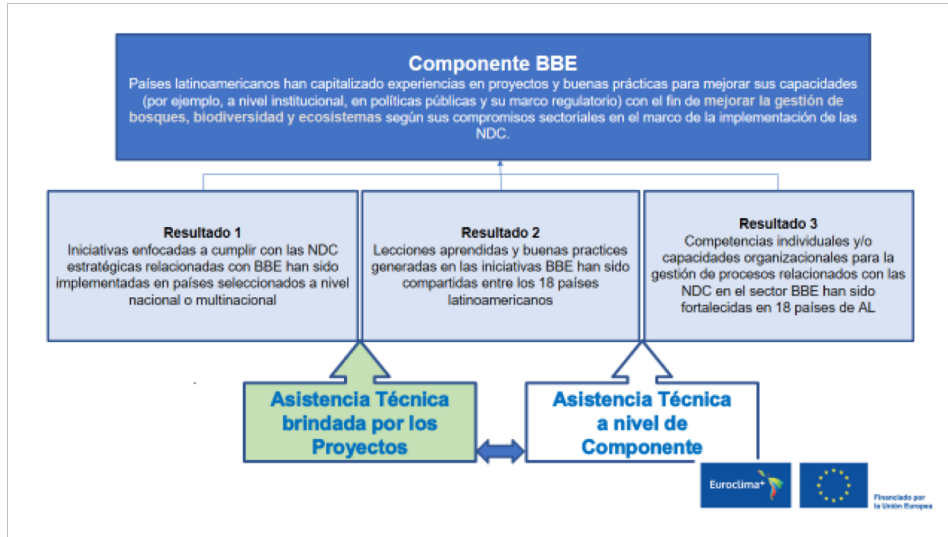

Tiempo de implementación

Financiamiento disponible

Interés político

Qué preferiblemente abarque más que 2 países

Asistencia Técnica

Modalidades

- Estudios/diagnósticos
- Capacitación a través de cursos para desarrollar competencias técnicas, gerenciales y de aprendizaje
- Peer-to-peer Learning (Intercambio de conocimientos/lecciones aprendidas y best practices) a través de diálogos, comunidades de práctica/de aprendizaje
- Asesoría para procesos (extensionismo, fortalecimiento institucional, gobernanza, etc.)

GRACIAS

www.euroclima.org

Síguenos en



@EUROCLIMAplus

@EUROCLIMA_UE_AL

Programa
EUROCLIMA+

EUROCLIMA+

